開放空間
OPEN SITES

預約參觀 / 現場排隊 / 現場排隊＋預約活動

1 **大尺設計工程股份有限公司**
EHS ArchiLab
開放時間：
11.28 13:00-15:00
11.29 13:00-15:00
台北市大安區仁愛路四段37號8樓A座

2 **大拙設計**
.draw studio
開放時間：
11.28 12:00-22:00
11.29 09:00-17:00
（預約活動詳情請見粉專）
新北市三重區重新路五段646號8樓

3 **少少原始感覺研究室**
siu siu - Lab of Primitive Senses
開放時間：
需提前預約
（預約活動詳情請見粉專）
台北市士林區至善路三段152號

4 **內科創新育成基地**
t.Hub Innovation& Start-up Park
開放時間：
需提前預約
（預約活動詳情請見粉專）
台北市內湖區瑞光路333號8棟

5 **永心鳳茶台北辦事處**
Yonshin Office Taipei
開放時間：
11.28 13:00-18:00
11.29 13:00-18:00
台北市大安區新生南路一段165巷15號1樓

6 **台北山屋**
Mountain Within
開放時間：
11.28 13:00-19:00
11.29 13:00-18:00
台北市士林區至誠路一段305巷3弄10號

7 8 9 **台北市文化基金會｜松山文創園區**
Taipei Culture Foundation | Songshan Cultural and Creative Park
台北市信義區光復南路133號

台北市文化基金會松山文創園區營運中心
Taipei Culture Foundation SCCP Management Center
開放時間：
需提前預約
（預約活動詳情請見粉專）

鍋爐房
Boiler Room
開放時間：
需提前預約
（預約活動詳情請見粉專）

藝卷空間（原醫護室）
Art Space D (Previous Clinic)
開放時間：
需提前預約
（預約活動詳情請見粉專）

10 11 **台北市文化基金會｜寶藏巖國際藝術村**
Taipei Culture Foundation | Treasure Hill Artist Village

閣樓青年會所B1
Attic Basement
開放時間：
11.28 13:30-17:30
11.29 13:30-17:30
（預約活動詳情請見粉專）
台北市中正區汀州路三段230巷38-2號

4-4號藝術家工作室
Artist's Studio No.4-4
開放時間：
11.28 13:30-17:30
11.29 13:30-17:30
（預約活動詳情請見粉專）
台北市中正區汀州路三段230巷37弄4-4號

12 **台北捷運行控中心**
Taipei Metro Operations Control Center
開放時間：
需提前預約
（預約活動詳情請見粉專）
台北市大同區華陰街32號

13 **台北晶華酒店**
Regent Taipei
開放時間：
需提前預約
（預約活動詳情請見粉專）
台北市中山區中山北路二段39巷3號

14 **玉成戲院錄音室**
Yuchen recording studio
開放時間：
11.28 11:00-17:00
11.29 11:00-17:00
（預約活動詳情請見粉專）
台北市南港區玉成街25巷2號

15 **可居**
The Livable Studio
開放時間：
11.28 10:00-22:00
11.29 10:00-22:00
（線上預約+亦開放現場候補）
台北市大安區忠孝東路四段205巷29弄5號4樓

16 **石油之屋**
ROOM
開放時間：
需提前預約
（預約活動詳情請見粉專）
台北市新生南路一段165巷15號2樓

17 **司法院**
Judicial Yuan
開放時間：
11.28 14:00-18:00
（預約活動詳情請見粉專）
台北市中正區重慶南路一段124號

18 **古爵抹建築師事務所**
GuuArchitect
開放時間：
11.28 10:00-17:00
11.29 10:00-17:00
（線上預約+亦開放現場候補）
台北市大安區浦城街19號3樓

19 **台灣設計研究院**
Taiwan Design Research Institute
台北市信義區光復南路133號

不只是圖書館
Not Just Library
開放時間：
需提前預約
（預約活動詳情請見粉專）

20 **台灣設計研究院 創意空間**
TDRI Creative Spaces
開放時間：
需提前預約
（預約活動詳情請見粉專）

21 **台灣基督長老教會濟南教會**
Chè-lâm Presbyterian Church in Taiwan
開放時間：
11.28 09:00-18:00
11.29 09:00-18:00
台北市中正區中山南路3號

22 **安兒康0-6歲兒童診療**
Endeavor Children's and Women's Clinic
開放時間：
11.29 10:00-15:00
（線上預約+亦開放現場候補）
台北市松山區敦化北路136號

22 **自然洋行建築事務所**
Divooe Zein Architects
開放時間：
需提前預約
（預約活動詳情請見粉專）
台北市士林區至善路二段113巷11弄9-2號

24 **《谷汩文化Group.G》Group.G**
大安空間 DaAn Space
開放時間：
11.28 12:00-18:00
11.29 12:00-18:00
台北市大安區信義路三段147巷15弄14巷1樓

25 **大稻埕孵化基地（前谷居Gu Ju）**
Dadaocheng Incubation Base
開放時間：
11.28 13:00-18:00
11.29 13:00-18:00
（預約活動詳情請見粉專）
台北市大同區迪化街一段14巷38號

26 **何理互動**
WHYIXD
開放時間：
11.28 12:00-22:00
11.29 12:00-17:00
（預約活動詳情請見粉專）
台北市大安區忠孝東路三段251巷2弄7號1樓

27 **邱文傑建築事務所**
AxB Studio
開放時間：
11.28 11:00-19:00
11.29 11:00-19:00
台北市松山區光復北路165巷29號1樓

28 29 **金普頓大安酒店**
Kimpton Da An Hotel
台北市大安區仁愛路四段27巷25號

金普頓大安酒店
Kimpton Da An Hotel
開放時間：
需提前預約
（預約活動詳情請見粉專）

The Tavernist餐廳
The Tavernist
開放時間：
需提前預約
（預約活動詳情請見粉專）

30 31 **花園新城**
Garden City
新北市新店區花園一路二段2號（富詔金家）

花園新城
Garden City
開放時間：
需提前預約
（預約活動詳情請見粉專）

曖曖。內含光 實驗室
Ai Ai ILLUM LAB
開放時間：
需提前預約
（預約活動詳情請見粉專）

32 **空總臺灣當代文化實驗場**
Taiwan Contemporary Culture Lab
台北市大安區建國南路一段177號

大門官兵房、當值長官室
Main Entrance Checkpoint
開放時間：
11.28 10:00-16:00
11.29 10:00-16:00
（預約活動詳情請見粉專）

33 **防空洞**
Air-raid Shelter
開放時間：
11.28 10:00-16:00
11.29 10:00-16:00
（預約活動詳情請見粉專）

34 **柏成設計**
J.C. Architecture
開放時間：
11.28 10:00-17:00
11.29 10:00-17:00
（預約活動詳情請見粉專）
台北市大安區潮州街144號

35 **MUVIE CINEMAS**
Luxury Private Tour to MUVIE CINEMA
開放時間：
需提前預約
（預約活動詳情請見粉專）
台北市信義區松仁路58號10樓
(適百信義A13)

36 **衍象設計實驗室**
FabCraft Design Lab
開放時間：
11.28 12:00-21:00
11.29 12:00-21:00
（預約活動詳情請見粉專）
台北市大安區潮州街 94 號

37 **品墨良行 - 紙的材料室**
Pinmo Paper Lab
開放時間：
11/28 9:00-12:00 / 13:30-18:00
（預約活動詳情請見粉專）
台北市大安區潮州街94號2樓

38 **乘四研究所**
Studio X4
開放時間：
11.28 14:00-20:00
（預約活動詳情請見粉專）
台北市大安區信義路四段30巷41弄24號1樓

39 **草字頭創意股份有限公司**
Double-Grass International Co
開放時間：
11.28 16:00-24:00
台北市內湖區瑞湖街339號

40 **納豆劇場**
Nadou Theatre
開放時間：
11.28 14:00-22:00
11.29 14:00-21:00
台北市大同區西寧北路79號

41 **國家兩廳院**
National Theater & Concert Hall, Taipei
開放時間：
11.28 10:00-15:00
11.29 10:00-14:00
（預約活動詳情請見粉專）
台北市中正區中山南路21-1號

42 **陳小曼食物設計有限公司**
Slow Food Design
開放時間：
11.28 12:00-20:00
11.29 12:00-18:00
台北市大安區信維路52巷12號2樓

43 **郭旭原聯合建築師事務所**
Hsuyuan Kuo Architects & Associates
開放時間：
11.28 13:00-15:00
11.29 13:00-15:00
台北市大安區大安路一段147號8樓C座

44 **雲母**
MICA
開放時間：
11.28 10:00-16:00
11.29 10:00-16:00
（線上預約+亦開放現場候補）
台北市大安區潮州街19號2樓

45 **櫻仙陳設選物所**
SECLUSION OF SAGE
開放時間：
11.28 14:00-22:00
11.29 14:00-22:00
（線上預約+亦開放現場候補）
新北市永和區福和路263巷1號

46 **蘭州斯文里公辦都更專案工作站**
Lanzhou-Siwen Station
開放時間：
11.28 10:00-17:00
11.29 10:00-17:00
（預約活動詳情請見粉專）
台北市大同區大龍街75號

47 48 **雲門劇場**
Cloud Gate Theater
新北市淡水區中正路一段6巷36號

雲門劇場
Cloud Gate Theater
開放時間：
11.28 10:00-13:00
11.29 10:00-13:00
（預約活動詳情請見粉專）

大樹書房
Tree House
開放時間：
11.28 10:00-13:00
11.29 10:00-13:00
（預約活動詳情請見粉專）

49 **富邦藝旅**
Folio Hotel
開放時間：
需提前預約
（預約活動詳情請見粉專）
台北市大安區信義路四段30巷23號

50 **堀建築**
KAI ARCHITECTS
開放時間：
11.28 12:00-18:00
11.29 12:00-18:00
（預約活動詳情請見粉專）
台北市信義區基隆路二段79巷21號

51 **意緋設計**
ASH DESIGN
開放時間：
11.28 12:00-22:00
11.29 09:00-17:00
（預約活動詳情請見粉專）
新北市三重區重新路五段646號8樓

52 **雄獅集團內湖總部**
Lion Group Headquarter
開放時間：
11.28 09:00-18:00
11.29 09:00-18:00
（預約活動詳情請見粉專）
台北市內湖區石潭路151號

53 **萬華區青年社會住宅一期**
Wanhua Dist. Qingnian Social Housing Phase I
開放時間：
11.28 10:00-17:00
11.29 10:00-17:00
（預約活動詳情請見粉專）
台北市萬華區青年路188號

54 **臺北廣播電臺**
Taipei Broadcasting Station
開放時間：
需提前預約
（預約活動詳情請見粉專）
台北市中山區中山北路三段62-2號4樓

55 **臺師大美術館**
Art Museum of National Taiwan Normal University
開放時間：
11.28 10:00-11:00 / 16:00-17:00
11.29 10:00-11:00 / 16:00-17:00
（預約活動詳情請見粉專）
台北市大安區和平東路一段129號

56 **豪華朗機工**
LuxuryLogico
開放時間：
需提前預約
（預約活動詳情請見粉專）
台北市北投區北投路一段9-C號

57 **質物霽畫**
BOTANIPLAN VON LEE CHI
開放時間：
需提前預約
（預約活動詳情請見粉專）
台北市承德路三段90巷14號1-3樓

58 **樹火紀念紙博物館**
Suho Memorial Paper Museum
開放時間：
11.28 09:30-16:30
11.29 09:30-16:30
台北市中山區長安東路二段68號

59 **雕塑家理髮廳**
Sculptor Barber
開放時間：
11.28 12:00-18:00
11.29 12:00-18:00
台北市大安區敦化南路二段265巷5號2樓

60 **archicake**
開放時間：
11.28 10:30-18:30
11.29 10:30-18:30
（預約活動詳情請見粉專）
台北市中山區明水路401號1樓

61 **Bito**
開放時間：
需提前預約
（預約活動詳情請見粉專）
台北市大同區迪化街一段46巷38號

62 **FENKO 鳳嬪催化室**
Fenko Catalysis Chamber
開放時間：
11.28 10:00-12:00/13:00-18:00
11.29 10:00-12:00/13:00-18:00
台北市中山區長安東路二段74號1樓

63 **HHAA建築設計事務所**
HHAA architects & associates
開放時間：
需提前預約
（預約活動詳情請見粉專）
台北市大安區建國南路一段258巷7號1樓

64 **JCA 生活實驗所**
JCA Living Lab
開放時間：
需提前預約
（預約活動詳情請見粉專）
台北市大安區溫州街18巷10號

65 **Lightbox攝影圖書室**
Lightbox Photo Library
開放時間：
11.28 13:00-20:00
11.29 13:00-20:00
台北市大安區羅斯福路三段269巷19號

66 **OLYMPUS大稻埕旗艦店**
OLYMPUS PLAZA TAIPEI
開放時間：
11.28 10:00-19:00
11.29 10:00-19:00
台北市大同區迪化街一段142號

67 **一碼（南機場再生聚落）**
IMMA (Nanjichang Regeneration Village)
開放時間：
11.28 11:00-17:00
11.29 11:00-17:00
台北市萬華區中華路二段364 巷 24 弄 46 號 B1

68 **古風小白屋**
Groupon little house
開放時間：
11.28 11:00-17:00
11.29 11:00-17:00
台北市大安區雲和街 72 巷 9 號

芒果香草園
MONGO herbs garden
開放時間：
11.28 11:00-17:00
11.29 11:00-17:00
台北市大安區師大路 117 巷 1 號

69 **OPEN GREEN**

70 **Staff Only Club**
開放時間：
11.28 19:00-23:00
11.29 19:00-23:00
（預約活動詳情請見粉專）
台北市中正區水源路1-10號

71 **TABOO 禁忌**
TABOO
開放時間：
11.28 14:00-20:00
11.29 14:00-20:00
台北市中山區建國北路二段90號B1

72 **自來水博物館｜觀音山蓄水池**
Museum of Drinking Water | Guanyinshan Reservoir
開放時間：
需提前預約
（預約活動詳情請見粉專）
台北市中正區懷遠街1號

73 **臺北都會區大眾捷運系統萬大-中和-樹林線CQ842標工程(植物園站)**
TRTS Wanda-Zhonghe-Shulin Line Sectional Contract CQ842 (Taipei Botanical Garden Station)
開放時間：
需提前預約
（預約活動詳情請見粉專）
台北市中正區南海路53號前捷運施工圍籬內

TICKET FREE
免費開放

20 OPEN HOUSE 20 TAIPEI 打開台北
11/28 11/29

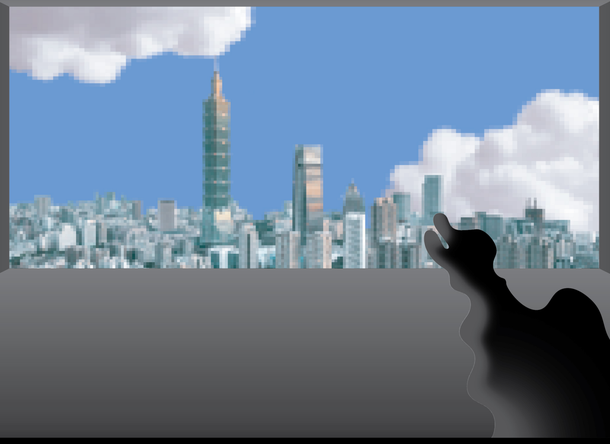

「一場關於台北城市的對話」

「打開台北 | Open House Taipei」是一年一度串連全球近五十個城市的國際城市空間體驗活動。1992年創始於英國倫敦，經歷28年持續不斷的演進，至今有超過80萬的參觀者、高達200餘萬的參觀人次在每年的秋天共同參與全球Open House的活動。

「打開台北」在正式取得英國倫敦官方授權後，將於今年11月28日至11月29日的48小時中，以「全民參與」的精神，「免費開放」隨藏於大台北都市中的50個精彩空間，讓大家深入淺出的認識台北，了解建構台北日常生活的秘密，並期望由點狀出發，串連成帶狀、擴及至網狀的影響力，由下而上串接專業者與常民，讓你我都有機會成為參與形塑台北建成環境的重要推手。

A Conversation About the City

Open House Taipei is an annual international festival that connects almost 50 cities around the world, celebrating the experience of architectural space. Since its first event in London in 1992, the Open House festival has grown progressively over the last 28 years. Today, the weekend event attracts over 800 thousand people every fall, with the number of site visits exceeding 2 million worldwide. Granted official hosting rights, the two-day Open House Taipei event will take place this year on November 28th & 29th.

This November, Open House Taipei cordially invites the general public free of admission to over 70 of the most exclusive spaces hidden within Taipei, allowing people the opportunity to better understand the city; the construct of its everyday life, bridging the gap between professionals and the people, giving you and I the chance to participate in and shape the built environment of Taipei.

官方網站 Instagram 粉絲專頁

特別加開
SPECIAL

主辦單位
打開台北有限公司

協辦單位
銘傳大學 Ming Chuan University
銘傳大學建築學系 Department of Architecture Ming Chuan University

贊助單位
中華電信 Chunghwa Telecom
DONGTUE 東藝
悠遊卡 EASYCARD
Regent Taipei 晶華酒店
Taipei Sightseeing Bus
Bavaria 00 explore your taste
AUZA優光咖啡
CHANTEZ
Chocola BB
7-ELEVEN

支持夥伴
台北市文化基金會 Taipei Culture Foundation
松山文創園區
KIMPTON HOTEL da-an
TRAVEER 人人有旅好幸福
悠遊卡股份有限公司
臺北市政府
MOOK
觀光傳播局
Airllo
LaVie
Part of the Open House Worldwide Family openhouseworldwide.org

啤酒獨家指定
臺虎精釀

所有活動規則，本單位保有變更及終止之權利，並保留最終解釋權。